Le réseau de transport d'électricité

INFO**TRAVAUX**

RTE, le Réseau de Transport d'Électricité réalise des travaux de création d'une liaison électrique souterraine à 225 000 volts sur la commune de Chevilly-Larue

Du 12 au 14 et du 17 au 21 novembre 2025 de 22h à 6h.

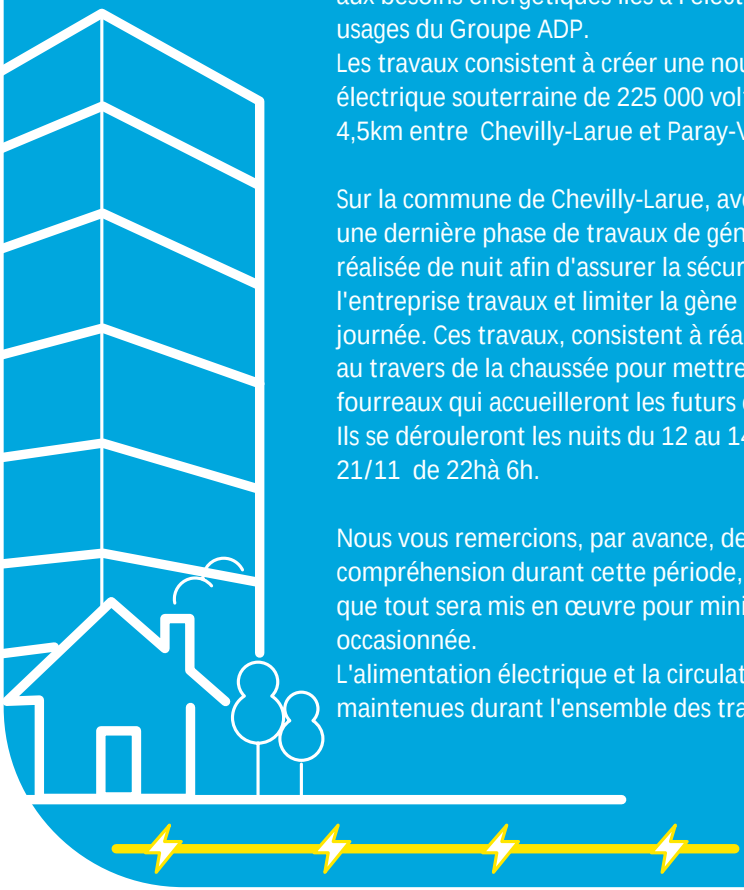

RTE, le réseau de transport d'électricité, réalise des travaux des renforcement de son réseau pour répondre aux besoins énergétiques liés à l'électrification des usages du Groupe ADP.
Les travaux consistent à créer une nouvelle ligne électrique souterraine de 225 000 volts d'environ 4,5km entre Chevilly-Larue et Paray-Vielle-Poste.

Sur la commune de Chevilly-Larue, avenue Stalingrad, une dernière phase de travaux de génie civil doit être réalisée de nuit afin d'assurer la sécurité des salariés de l'entreprise travaux et limiter la gène à la circulation en journée. Ces travaux, consistent à réaliser une tranchée au travers de la chaussée pour mettre en place des fourreaux qui accueilleront les futurs câbles électriques. Ils se dérouleront les nuits du 12 au 14/11 et du 17 au 21/11 de 22hà 6h.

Nous vous remercions, par avance, de votre compréhension durant cette période, et vous assurons que tout sera mis en œuvre pour minimiser la gêne occasionnée.
L'alimentation électrique et la circulation seront maintenues durant l'ensemble des travaux.

Le réseau
de transport
d'électricité

INFO**TRAVAUX**

LES TRAVAUX DU 14 AU 21 NOVEMBRE 2025

DURANT **LES TRAVAUX**

> Les travaux se dérouleront entre 22h et 6h.
> La circulation sera maintenue mais la chaussée sera réduite à une voie au niveau de la zone travaux sur une trentaine de mètres.
> L'alimentation électrique sera maintenue durant l'ensemble des travaux.

Nous vous remercions de votre compréhension et vous assurons que tout sera mis en oeuvre pour minimiser la gêne occasionnée

CONTACTS

RTE : Thierry COQUELET - thierry.coquelet@rte-france.com
INEO : Mathieu MOUTET - mathieu.moutet@equans.com